

補聴器専門店による

聞こえと補聴器相談会

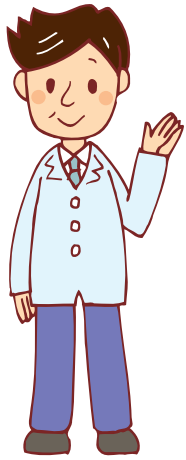

いい「聞こえ」で毎日をお過ごしいただくために、まずご相談ください！

思い当たることはありませんか？

- | | | | |
|---|--|---|--|
| <input type="checkbox"/> 聞き返すことが多くなった。 | | <input type="checkbox"/> テレビの音が「大きい」と言われる。 | |
| <input type="checkbox"/> 聞こえたふりをして笑ってごまかしている。 | | <input type="checkbox"/> 車の接近に気が付かないことがある。 | |
| <input type="checkbox"/> 使っている補聴器の調子が悪い、合わない。 | | <input type="checkbox"/> 補聴器の聞こえを一度体験してみたい。 | |

- 補聴器の使用をお考えの方や、使用中の補聴器に満足していない方も参加されています。
- 相談は無料ですので、ぜひお気軽にご相談ください。
- 相談会では、補聴器の販売はいたしません。
- 午前と午後の開催場所が異なります。予めご了承ください。

午前 10:00 ~ 12:00
阿佐谷地域区民センター
第2集会室 (3階)

日時と会場
5/24
水

午後 1:30 ~ 3:30
セシオン杉並
第1集会室 (2階)

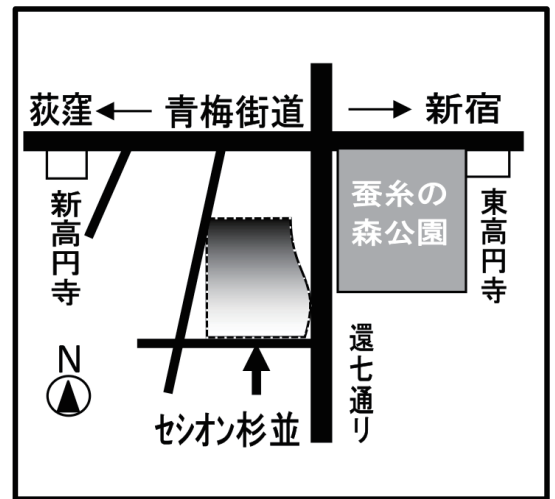
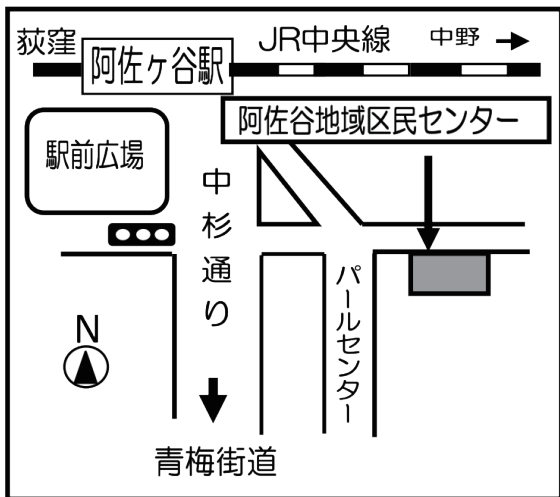

補聴器「聞こえる」「話せる」「通じあう」
のリケン **リケン補聴器センター**

65年の信頼と実績 全国に103店舗

荻窪店

杉並区荻窪4-31-14

TEL (03)3392-6233

武蔵野店

武蔵野市中町1-21-8

TEL (0422)55-1018